BURKINA FASO

Unité Progrès Justice

MAITRE D'OUVRAGE : **UNFPA**

Nom du projet

REAMENAGEMENT INTERIEUR EX BUREAU BANQUE MONDIALE POUR NOUVEAU SIEGE DE L'UNFPA

PLANCHE : 01

ECHELLE : 1 : 130

PLAN D'AMENAGEMENT RDC

Version N°3

DATE : MAI 2023

MAITRE D'OEUVRE :

Agence Arcade sarl

Architecture - Urbanisme- Ingenierie- Controle- Conseil

01BP5738 Ouagadougou01 .852 rue wemba poko

www.agencearcade.net Tél: (226) 25 36 91 32

ARCADE

Toil

BURKINA FASO

Unité Progrès Justice

MAITRE D'OUVRAGE : **UNFPA**		GUERITE	MAITRE D'OEUVRE :
Nom du projet	PLANCHE : 01	**Version N°3**	Agence Arcade sarl Architecture - Urbanisme- Ingenierie- Controle- Conseil
REAMENAGEMENT INTERIEUR EX BUREAU BANQUE MONDIALE POUR NOUVEAU SIEGE DE L'UNFPA	ECHELLE : 1 : 50	DATE : MAI 2023	01BP5738 Ouagadougou01 .852 rue wemba poko www.agencearcade.net Tél: (226) 25 36 91 32

ARCADE

LEGENDE

cloison en alu

cloison en placo

BURKINA FASO

Unité Progrès Justice

MAITRE D'OUVRAGE : **UNFPA**

Nom du projet

REAMENAGEMENT INTERIEUR EX BUREAU BANQUE MONDIALE POUR NOUVEAU SIEGE DE L'UNFPA

PLANCHE : 02

ECHELLE : 1 : 100

PLAN D'AMENAGEMENT R+2

Version N°3

DATE : MAI 2023

MAITRE D'OEUVRE :

Agence Arcade sarl

Architecture - Urbanisme- Ingenierie- Controle- Conseil

01BP5738 Ouagadougou01 .852 rue wemba poko

www.agencearcade.net Tél: (226) 25 36 91 32

ARCADE

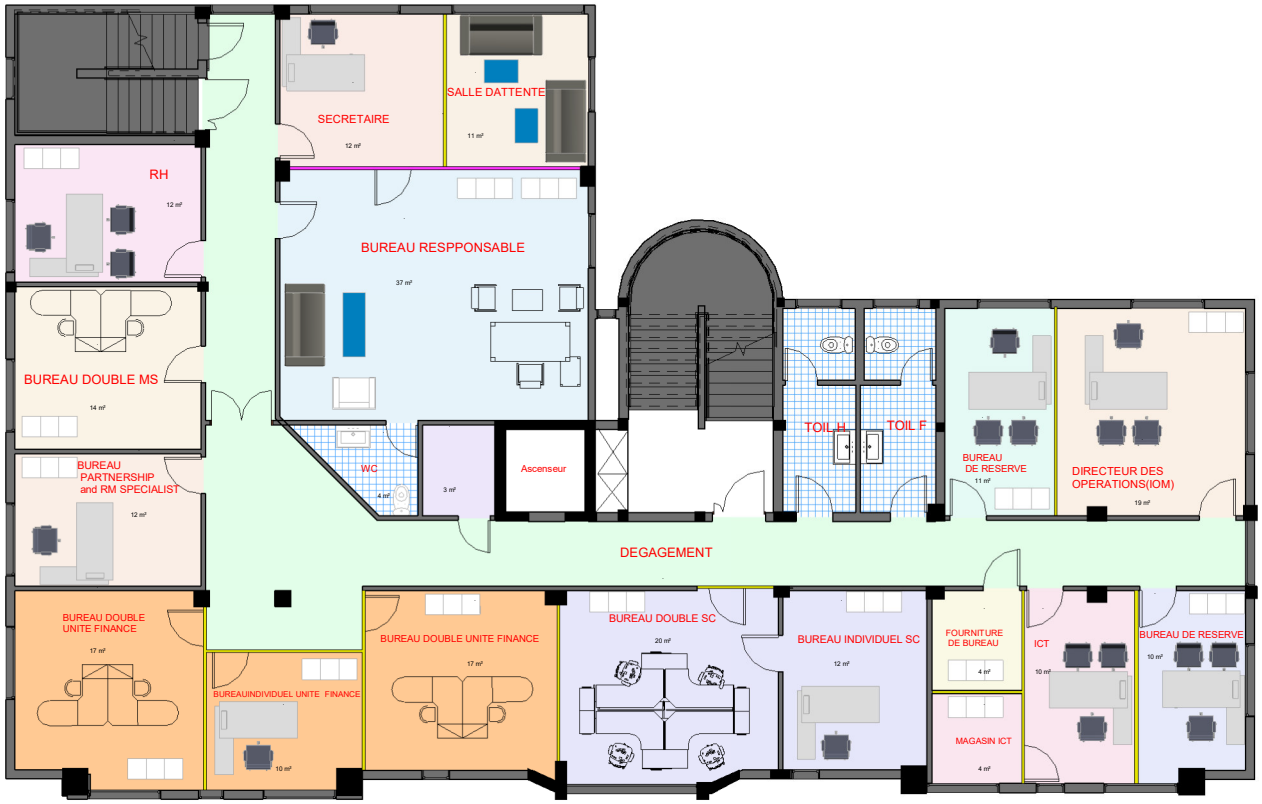

LEGENDE

cloison en alu

cloison en placo

BURKINA FASO

Unité Progrès Justice

MAITRE D'OUVRAGE : **UNFPA**

Nom du projet

REAMENAGEMENT INTERIEUR EX BUREAU BANQUE MONDIALE POUR NOUVEAU SIEGE DE L'UNFPA

PLANCHE : 03

ECHELLE : 1 : 100

PLAN D'AMENAGEMENT R+3

Version N°3

DATE : MAI 2023

MAITRE D'OEUVRE :

Agence Arcade sarl

Architecture - Urbanisme- Ingenierie- Controle- Conseil

01BP5738 Ouagadougou01 .852 rue wemba poko

www.agencearcade.net Tél: (226) 25 36 91 32

ARCADE