© UNFPA BURKINA - Pélagie NABOLE

UNFPA

Burkina Faso

RAPPORT DE SITUATION HUMANITAIRE

Octobre- Décembre 2021

https://burkinafaso.unfpa.org/

CONTEXTE HUMANITAIRE

La situation humanitaire du Burkina Faso reste préoccupante durant le dernier trimestre de l'année. Elle reste marquée par l'insécurité grandissante, les déplacements massifs de populations, la sécurité alimentaire préoccupante et la restriction de l'espace humanitaire, dans un contexte globalement affecté par la pandémie de la COVID-19 et par la crise climatique.

Le nombre de personnes déplacées internes a atteint le record de 1 579 976 (CONASUR, 31 décembre 2021). A la fin de l'année, 391 formations sanitaires ont été affectées par la crise dont 103 complètement fermées, privant 1 264 100 personnes de soins. La réduction de l'espace humanitaire remet en cause la capacité des acteurs humanitaires à atteindre les personnes dans le besoin. Dans la région du Centre-Nord, 52 incidents sécuritaires ont été signalés durant le trimestre. Le pays a atteint un record de 1005 nouvelles contaminations à la COVID-19 dans la dernière semaine de l'année. La vaccination à la COVID 19 a connu certains progrès avec 1 192 663 doses administrées au 4 janvier 2021 ; parmi elles, 725 952 personnes sont totalement vaccinées avec les deuxièmes doses.

Les besoins de financement pour la mise en œuvre du plan de réponse humanitaire de 2021 sont estimés à 607,9 millions de dollars. En fin d'année ce plan a reçu 43.2% de ces fonds. Le secteur de la santé a atteint 51,9% des besoins. La prévention et la réponse à la violence basée sur le genre n'ont atteint que 13,6% de leur demande en 2021. Compte tenu de l'indice INFORM élevé du Burkina Faso sur les crises humanitaires et les catastrophes (6,4/10), de la vulnérabilité et de la capacité d'adaptation à des niveaux préoccupants (7,1 et 6,5 respectivement), la situation générale semble particulièrement fragile.

CHIFFRES CLÉS

3,5 millions
Personnes dans le besoin d'assistance humanitaire

2,9 millions
Cible du plan d'action humanitaire

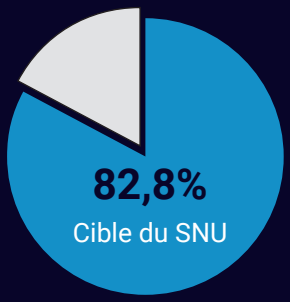

1 579 976
Personnes déplacées internes au 31 décembre 2021

23 610
Réfugiés

CIBLES DE L'UNFPA

397 130
Personnes ciblées par l'UNFPA en 2021

236 790	Femmes en âge de procréer
11 840	Femmes enceintes
148 500	Adolescent-e-s & Jeunes

BESOIN DE FINANCEMENT

Action humanitaire
Besoin : 607,9 millions USD
Acquis : 262,9 millions USD
soit 43,2% des besoins

Crise sanitaire
Besoin : 41,2 millions USD
Acquis : 21,4 millions USD
soit 51,9% des besoins

VBG
Besoin : 17,9 millions USD
Acquis : 2,4 millions USD
soit 13,6% des besoins

SITUATION SÉCURITAIRE

NOMBRE D'INCIDENTS*

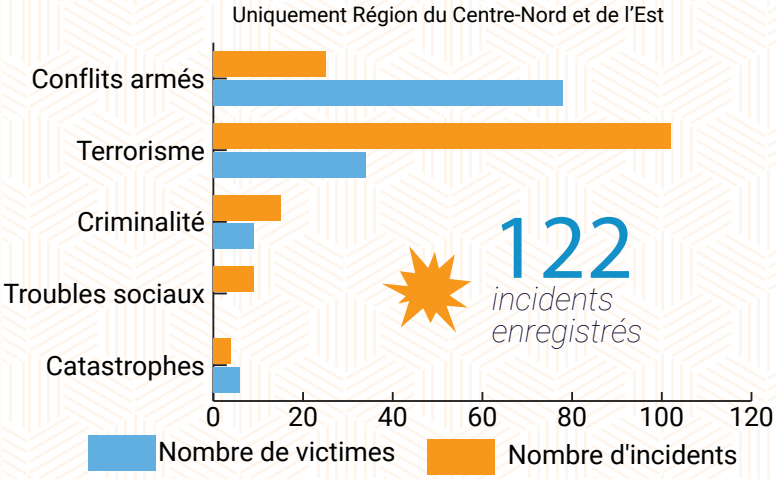

122 *incidents enregistrés*

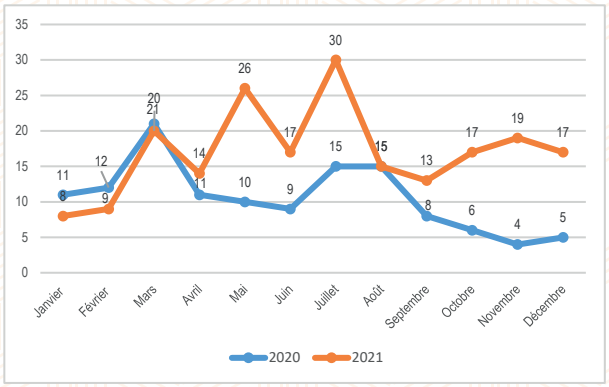

Evolution comparée du nombre d'incidents sécuritaires entre 2020 et 2021 dans le Centre-Nord

Au cours du dernier trimestre de 2021, 122 incidents ont été rapportés dans les régions du Centre-Nord et de l'Est. Ces incidents ont coûté la vie à 81 personnes. Dans la région du Centre-Nord, 2021 a été plus sanglante avec 205 incidents rapportés contre 127 incidents en 2020.

SITUATION SANITAIRE

ACCÈS AUX SOINS

Etat des formations sanitaires

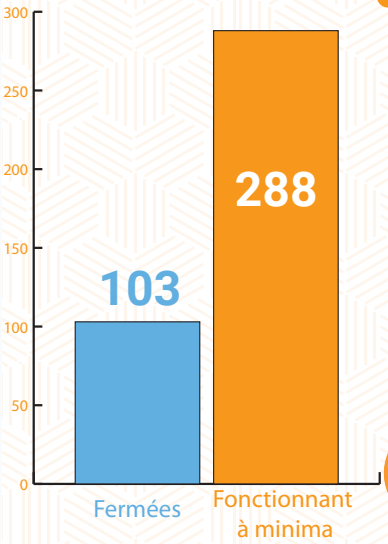

2 200 000
Personnes dans le besoin d'assistance pour les interventions de santé.

1 264 100
Personnes privées de soins.

701 773
Personnes dans le besoin d'assistance pour des SSR

Prise en charge des survivantes de VBG: 18% des zones prioritaires couvertes

COVID-19 (A la date du 02 janvier 2022)

18 637 Cas confirmés

17 150 Guéris

Répartition par genre

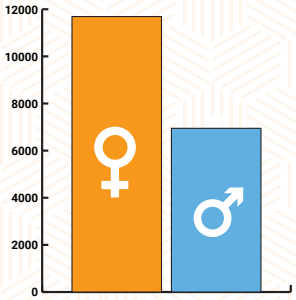

1 108 731 vaccinées (1 dose)

725 952 vaccinées (2 doses)

333 Décès

DÉCÈS MATERNELS

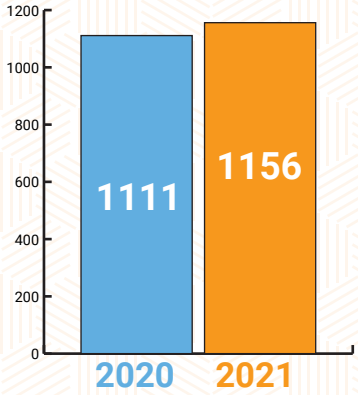

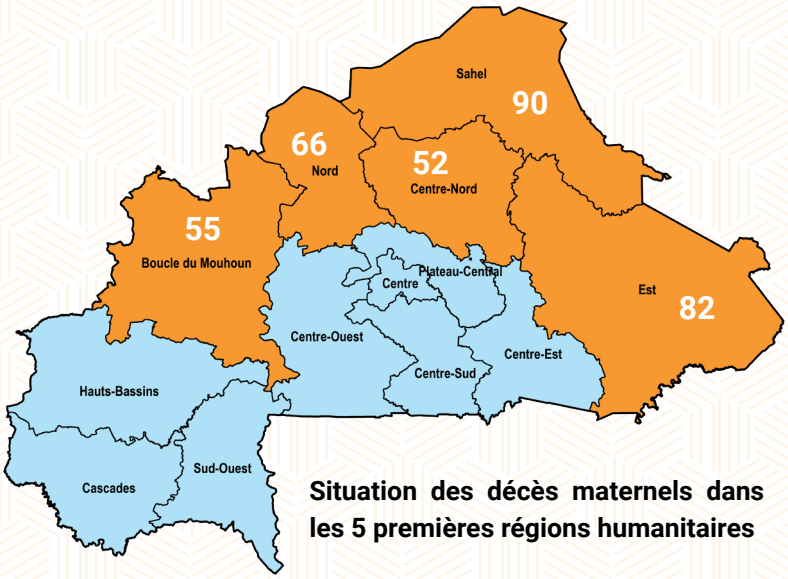

Situation des décès maternels dans les 5 premières régions humanitaires

MOBILISATION DES RESSOURCES

United Nations CERF Central Emergency Response Fund

467 316 USD

Pour le Projet « renforcement de l'accès des femmes et filles vulnérables et des survivants de VBG aux services multisectoriels qui sauvent des vies »

GOUVERNEMENT DU DANEMARK :

2 991 087 USD

Pour le Projet « Renforcement de l'assistance humanitaire de l'UNFPA au Burkina Faso »

SANTÉ SEXUELLE ET REPRODUCTIVE

15 agents formés sur le Dispositif Minimum d'Urgence en santé sexuelle et reproductive,

102 agents de santé formés pour la gestion clinique du viol ;

300 consultations gynécologiques ;

109 accouchements assistés ;

10 césariennes réalisées ;

20 complications obstétricales prises en charge ;

30 femmes et filles ont bénéficié d'une méthode contraceptive ;

04 femmes ont bénéficié de dépistage du cancer de sein et du col de l'utérus ;

226 accoucheuses villageoises dotées de lampes solaires ;

10 personnes ont bénéficié d'une prise en charge suite à une infections sexuellement transmissibles.

COHÉSION SOCIALE

12 456 personnes touchées par les actions de sensibilisation dont 4 926 adolescents (es) et jeunes,

60 cellules de surveillance pour la prévention du discours de haine mises en place,

56 promoteurs d'initiatives vertes (23 femmes et 33 hommes dont 7 jeunes) formés en entrepreneuriat vert à Kaya et à Kongoussi

Mission de suivi des activités du projet cohésion sociale à Kongoussi

Une vue de la dernière réunion du sous-cluster VBG de l'année 2021

VIOLENCES BASÉES SUR LE GENRE

4067 personnes sensibilisées ;

252 survivantes prises en charge dont 185 ont bénéficié d'une prise en charge psychologique suite à un traumatisme ;

2 162 femmes et filles touchées par les groupes de parole ;

383 femmes et filles ont reçu des kits de dignité;

135 élèves de la commune de Tougouri formés sur la gestion du stress ;

25 adolescentes ont été dotées en matériel de travail pour démarrer des activités génératrices de revenus ;

Elaboration, coordination et suivi de la mise en œuvre du plan des 16 jours d'activisme du GBV AoR.

Appui au renforcement du Cadre relatif à la Protection contre l'exploitation et les abus sexuels avec comme résultat majeur l'approbation de la stratégie y afférant ainsi que la mise en place d'un réseau au niveau de UNCT/HCT

Intégration de la VBG dans l'évaluation rapide de protection dans la province du Bam

Réduction des risques des VBG par la formation des acteurs en sécurité alimentaire sur les Directives IASC – Guide de poche VBG.

PERSPECTIVES

- Plaidoyer pour la mobilisation des ressources pour la SSR et les VBG en situation d'urgence
- Renforcement des activités de prévention et de mitigation réduction des risques des VBG, VBG.
- Renforcement de la gestion de l'informations VBG et SSR
- Identification des solutions innovantes pour atteindre ceux à risque d'être laissés par compte

DÉFIS

- Faible disponibilité des ressources financières pour répondre de manière adéquate aux besoins des populations dans le besoin ;
- La réduction de l'espace humanitaire qui rend de nombreuses localités abritant des PDI difficilement accessibles, impacte la présence opérationnelle des acteurs humanitaires, la mise en œuvre des activités de lutte contre les VBG ainsi que la continuité de l'offre de santé sexuelle et reproductive.

PUBLICATIONS

Lutte contre les violences basées sur le genre : 25 nouvelles compétences pour une meilleure prise en charge des survivant(e)s

L'UNFPA a organisé une session de formation au profit de 25 agents de santé des régions du Centre-Nord et du Sahel sur la nouvelle guide de prise en charge clinique des survivantes de violences basées sur le genre et de violence du partenaire intime. C'était du 8 au 12 novembre 2021 dans la ville de Kaya.

Son Altesse Royale la Princesse héritière Mary du Danemark visite le Burkina Faso

Tenir la promesse d'assurer les droits et des choix pour les filles et les femmes : deux ans après le Sommet de Nairobi sur la CIPD, Son Altesse Royale la Princesse héritière Mary du Danemark a visité le Burkina Faso. Au cours des 03 jours de visite, Son Altesse Royale la Princesse héritière Mary du Danemark et le Ministre danois du développement international Mr Flemming Moller Mortensen ont pris connaissance de l'appui du Danemark au Gouvernement du Burkina Fasso par le biais de UNFPA et ont pu apprécier les effets des investissements danois sur la santé et les droits sexuels et reproductifs et la lutte contre les violences basées sur le genre, notamment dans les zones humanitaires.

Des espaces sûrs pour protéger les femmes et les filles sur les Violences Basées sur le Genre

Le 22 décembre, des femmes d'âge et profils différents de Dori, dans la région du Sahel, ont échangé avec le Représentant Résident de l'UNFPA et la représentante du GBV AoR au niveau régionale dans un espace sûr, animé par l'ONG ABBA'S International. Les femmes ont exprimé leurs satisfactions sur les activités d'animation dans ces espaces sûrs et ont échangé sur les perspectives de renforcement des activités d'autonomisation pour une protection renforcée des Violences Basées sur le Genre. La visite terrain a été aussi l'occasion pour Auguste Kpognon de rencontrer les autorités locales, les membres du GBV AoR et adresser ses encouragements à l'équipe du bureau intégré des Nations Unies à Dori pour leur engagement malgré la situation sécuritaire difficile.

Accoucheuses villageoises : formées pour sauver des vies

Dans les zones à défis sécuritaires où les formations sanitaires sont fermées ou fonctionnent à minima, des accoucheuses villageoises (AV) ont été formées pour sécuriser les maternités des femmes. Au dernier trimestre de l'année 2021, ce sont 226 accoucheuses qui ont été dotées de lampes solaires pour améliorer leurs conditions de travail et une meilleure prise en charge des femmes.

SOURCES

- Rapports de situation humanitaire - Centre Nord
- Rapports de situation humanitaire - Est
- https://covid19.who.int/region/afro/country/bf
- https://reliefweb.int/report/burkina-faso/west-and-central-africa-situation-report-31-dec-2021
- SIG BF

Direction de publication : Auguste Kpognon

Equipe de Rédaction : Sanon / Ouédraogo Djeneba, Dalomi Bahan, Souleymane Bayoulou, Awa Nebie, Thierry Zango, Pélagie Nabolé, Noemi Delmonte, Désiré Ouédraogo, Jaunasse Yaro, Judicaël Lompo, Maria Gorethi Kantiono, Édith Ouédraogo.

Photos : UNFPA

Infographies : Jaunasse Yaro

Fonds des Nations Unies pour la Population
Immeuble des Nations Unies, sis à Koulouba,
01 BP 575 Ouagadougou 01 - Burkina Faso
00226 25 49 13 00/01 - www.burkinafaso.unfpa.org