UNFPA Burkina Faso

RAPPORT DE SITUATION HUMANITAIRE

Juillet à Septembre 2020

https://burkinafaso.unfpa.org/

CONTEXTE HUMANITAIRE

Le Burkina Faso fait face à une crise sécuritaire, occasionnée par des attaques de groupes armés, qui depuis le 1er janvier 2019, a entraîné une dégradation sans précédent de la situation humanitaire du pays. La situation est volatile dans les régions du Nord, du Centre-Nord, du Sahel, de la Boucle du Mouhoun et de l'Est, l'on observe la recrudescence des attaques. Au moins 21 attaques de terrorisme ont eu lieu durant le mois d'août et 6 incidences liés au conflit armé. Le Sahel reste la plus touchée, suivi par l'Est. En août il y a eu une attaque dans le marché de bétail de Namoungou, village de la commune de Fada N'Gourma avec un vingtaine de personnes tuées.

L'insécurité grandissante s'est traduite par un accroissement rapide des déplacements forcés de populations, aussi bien à l'intérieur de leurs régions de résidence que vers d'autres régions du pays, jugées plus sûres. Ces déplacements n'ont cessé d'augmenter au fil du temps. Les régions du Centre-Nord et du Sahel sont les plus touchées, avec respectivement 40,8 % et 33,3 %, soit une proportion de 74,1 % des déplacés.

Cette crise sécuritaire et de protection impacte la continuité de l'offre de services de santé de la reproduction et de violences basées sur le genre (SR/VBG) avec baisse considérable des indicateurs de couverture.

CHIFFRES CLÉS

Population dans le besoin d'assistance humanitaire	Population ciblée par les UN et autres partenaires	Cible des interventions de SR/VBG	Cible du bureau pays de UNFPA
2 900 000	**1 800 000**	**528 000**	**265 000**

A la date du 08 septembre 2020, le Burkina Faso comptait 1 034 609 PDI (source CONASUR) soit une augmentation du nombre de PDIs d'environ 2,11% par rapport à la situation du 08/08/2020 (1 013 234 PDI).

95 formations sanitaires non fonctionnelles soit 7,5% des formations sanitaires de six régions affectées par l'insécurité et 199 formations sanitaires fonctionnant à minima soit 16% avec pour conséquence, 1 171 907 personnes privées d'accès aux soins de santé (Rapport MS Sept 2020).

10 065 réfugiés vivent dans les 2 camps du Burkina Faso contre 7 972 dans les villages de la province de l'Oudalan et du Soum (Sahel) et 1 995 en zones urbaines (Ouagadougou, Bobo-Dioulasso, Banfora, Ouahigouya) - source : UNHCR.

BESOIN DE FINANCEMENT

BUREAU PAYS DE L'UNFPA

Crise humanitaire	**8 316 499 USD**
Riposte COVID-19	**2 600 214 USD**

60% Mobilisés

Cible de l'assistance humanitaire du Bureau pays UNFPA

173.509
Femmes en âge de procréer

24.644
Adolescent -e- (s) et jeunes

38.664
Femmes enceintes

10.000
Réfugiés

CHIFFRES CLÉS

Accès aux soins

95
Formations sanitaires fermées

199
Formations sanitaires fonctionnant à minima.

1 171 907
personnes au moins, privés d'accès aux soins.

Pandémie à COVID-19

au septembre 2020

2088
Cas confirmés

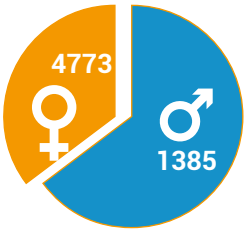

58
Décès

1363
Guéris

Consulter le dernier rapport de situation par OCHA
(cliquez sur l'image)

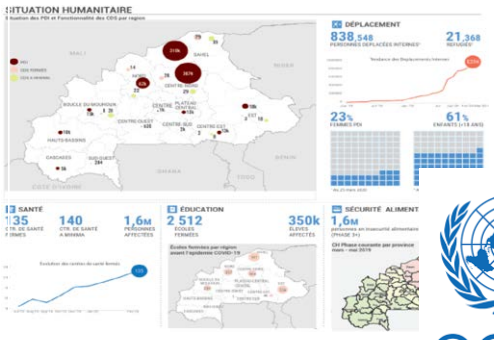

OCHA

Consulter le Rapport de situation du CORUS sur l'épidémie de la maladie à Coronavirus (COVID-19) au Burkina Faso
(cliquez sur l'image)

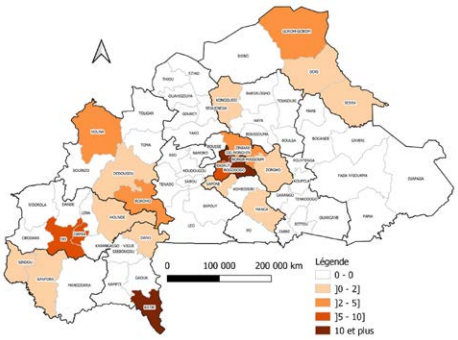

SIG

INTERVENTIONS (JUILLET A SEPTEMBRE)

Santé de la reproduction

L'appui de l'UNFPA aux districts sanitaires notamment en personnel spécialisé permet de réduire considérablement les évacuations sanitaires vers l'échelon supérieur et d'améliorer efficacement l'offre de soins gynécologique et obstétricale. Pour la période d'août à septembre 2020, la contribution de l'UNFPA dans l'atteinte des indicateurs SR au niveau de la région du Centre-Nord est résumée comme suit :

- Réalisation de 140 consultations gynécologiques
- Réalisation de 70 échographies de diagnostics
- Réalisation de 90 accouchements par césarienne
- Prise en charge de 69 cas de complications obstétricales
- Prise en charge de 06 cas de violence sexuelle
- Utilisation d'une méthode contraceptive par 389 femmes
- Réalisation d'activités de dépistage du cancer du col de l'utérus et du sein chez 62 femmes
- Prise en charge de 77 cas d'infection sexuellement transmissible (IST)
- Prise en charge de 02 personnes atteintes de VIH
- Réalisation de 211 accouchements hygiéniques par les accoucheuses villageoises formées.

On enregistre malheureusement 06 cas de décès maternel au cours de la période rapportée. Les audits sont en cours

Violence basée sur le genre

Au cours du mois de septembre 2020, 30 cas de violences basées sur le genre (VBG) ont été documentés et pris en charge par les psychologues recrutés par l'UNFPA et mis à la disposition des districts sanitaires de Barsalogho, de Tougouri, et de Kaya dans la région du Centre Nord.

- Au total 30 cas de Violences Basées sur le genre ont été déclarés toutes de sexe féminin. L'âge moyen des survivant-e-s est de 30 ans, la plus âgée ayant 40 ans contre 11 ans pour la plus jeune victime qui a subi un viol.
- Les survivant-e-s ont été enregistrés dans les communes de Barsalogho (20), de Kaya (07) et de Tougouri (03).
- La majorité de survivantes, soit 83% sont sans niveau d'instruction.
- Selon le statut matrimonial, la majorité soit 57% survivant-e-s sont mariés contre 20% de célibataire.
- Selon le statut des survivant-e-s, 21 sont des PDI contre 09 survivantes issues de la population hôte. Par ailleurs, au regard du lieu de la commission de la VBG, on constate que 33% des VBG ont été commises dans la localité d'accueil, 33% dans la localité de départ, 3% au cours du déplacement et 30% dans la localité de résidence (VBG au sein de la population hôte).
- Selon le type de violences subies par les survivant-e-s, on peut noter 07 cas de Viol, 02 cas d'agression sexuelle, 01 cas d'agression physique, 13 cas de déni de ressources et d'opportunités, de services et 07 cas de violence psychologique ou émotionnelle.

Profil de l'auteur de la violence et besoins de prise en charge

Le constat fait est qu'au cours du mois de septembre, la majorité soit 73% des VBG ont été commises par des membres de groupes armés non identifiés contre 27% commis par des civils.

Toutes les survivant-e-s ont déclaré avoir besoin d'un accompagnement.

Selon le type d'accompagnement attendu de la part des survivant-e-s, nous pouvons citer les besoins suivants : Assistance médicale (15), psychosociale (30), assistance juridique/judiciaire (04) et en matière d'appui à la réinsertion économique (26). Le graphique ci-dessus indique le niveau de prise en charge actuelle selon les besoins exprimés.

Sensibilisation

Communes	Femmes	Hommes	Total
Barsalogho	571	0	571
Kaya	1578	337	1915
Kongoussi	901	117	1018
Pensa	355	0	355
Pissila	462	0	462
Tougouri	252	23	275
Yalgo	260	174	434
Total	**4379**	**651**	**5030**

Groupe de parole

Communes	Femmes	Total
Barsalogho	457	457
Kaya	232	232
Kongoussi	81	81
Pensa	240	240
Pissila	8	8
Tougouri	143	143
Yalgo	49	49
Total	**1210**	**1210**

Ces activités de prévention ont permis de toucher au total 6240 personnes dont 87% de personnes déplacées internes et 74% de ces personnes sensibilisées ont un âge de 18 ans et plus.

CHALLENGES

- L'augmentation rapide de nombre de PDI avec plus d'un million maintenant
- La faible couverture géographique par l'UNFPA des régions humanitaires définies dans le HRP en raison du sous-financement ;
- Les pesanteurs socio-culturelles qui limitent l'utilisation des services par les survivantes des VBG;
- L'insuffisance des services de prise en charge des cas des VBG dans les régions humanitaires
- Connaissance limitée des acteurs VBG en matière de gestion des cas;
- Inexistence d'un système de gestion des données éthiques et sécurisées sur la VBG
- La protection des prestataires en matériel et équipements individuels de protection
- La continuité de l'offre de sécurisée des services ;
- La protection des utilisateurs des services contre la COVID-19
- Les acquisitions à temps des intrants
- La dotation des accoucheuses villageoises en kits individuels d'accouchement

PERSPECTIVES

- La mobilisation des ressources
- L'intensification des activités de communication au niveau institutionnel et communautaire
- Le renforcement de l'offre par l'utilisation des TIC
- La réduction des délais d'acquisition des intrants
- Évaluation complète de la SSR des adolescent-e-s et de la santé génésique des femmes en situation d'urgence
- Le renforcement des services de prise en charge des cas de la VBG à travers le fonds CERF ;
- Le déploiement du système GBVIMS au niveau des régions ;

Fonds des Nations Unies pour la Population
Immeube des Nations Unies, sis à Koulouba,
01 BP 575 Ouagadougou 01 - Burkina Faso
00226 25 49 13 00/01
www.burkinafaso.unfpa.org

Direction de publication : Dr. Belemviré Seydou

Rédacteur en chef : Désiré Ouédraogo

Equipe de Rédaction : Seydou Belemvire, Souleymane Bayoulou, Awa Nebie, Thierry Zango, Maria Goretthi Kantiono, Kayembe Mubiayi, Jean-Baptiste Rafiki, Nassa Michel Sawadogo, Edith Ouedraogo, Windlassida Nadine ghilatparebelem,Serge Sari, Pelagie Nabole, Désiré Ouédraogo, Sarah Flyng, Rachid Sawadogo.

Photos : UNFPA

Infographies : Désiré Ouédraogo, Alice Kabré